

v.Jul 2025

Página web: Cienciasobrepapel

Sara Meisi Pérez Maqueda

mimundosobrepapel@gmail.com

Sara



Micología - *Cantharellus cibarius*
Acuarela

Sara Meisi Pérez Maqueda - Cienciasobre papel
mimundosobre papel@gmail.com



Reptiles - *Hierophis viridiflavus*
Digital

Sara Meisi Pérez Maqueda - Cienciasobrepapel
mimundosobrepapel@gmail.com

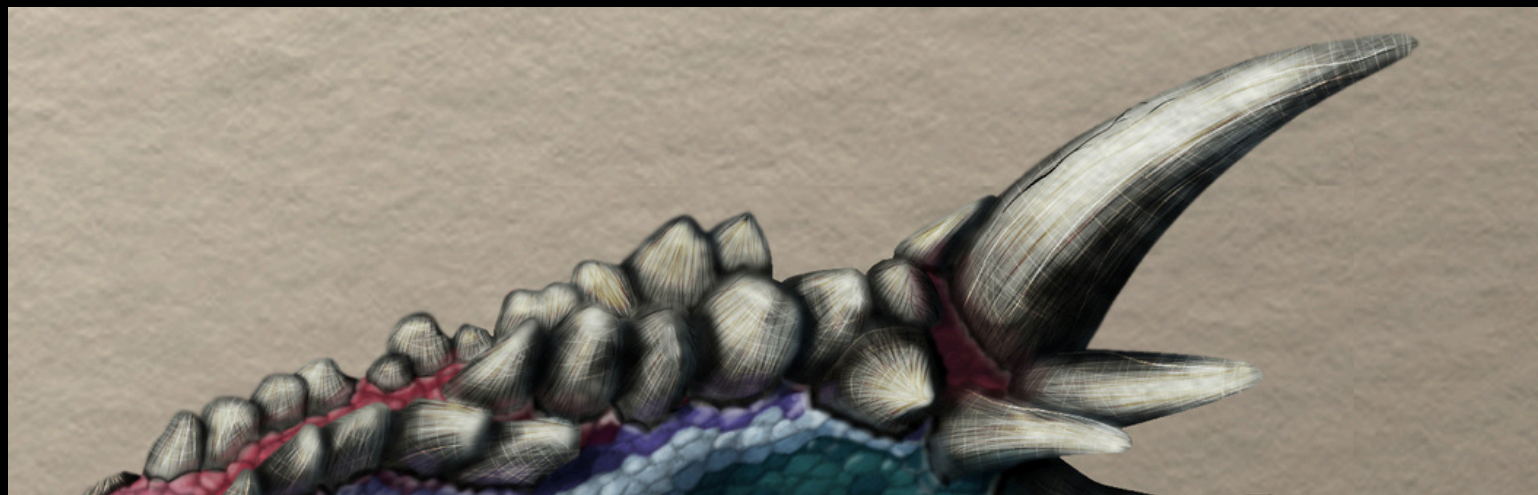

Paleontología - Reconstrucción de *Dracorex hogwartsia*
Digital

Sara Meisi Pérez Maqueda - Cienciasobrepapel
mimundosobrepapel@gmail.com

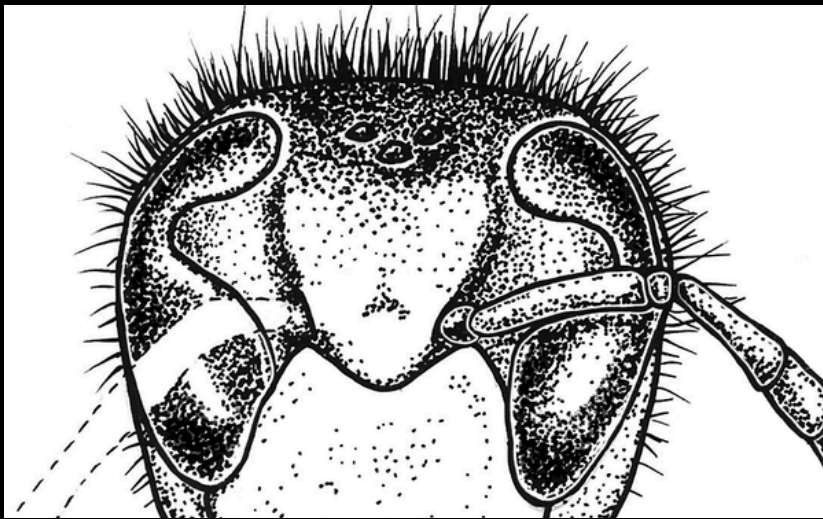
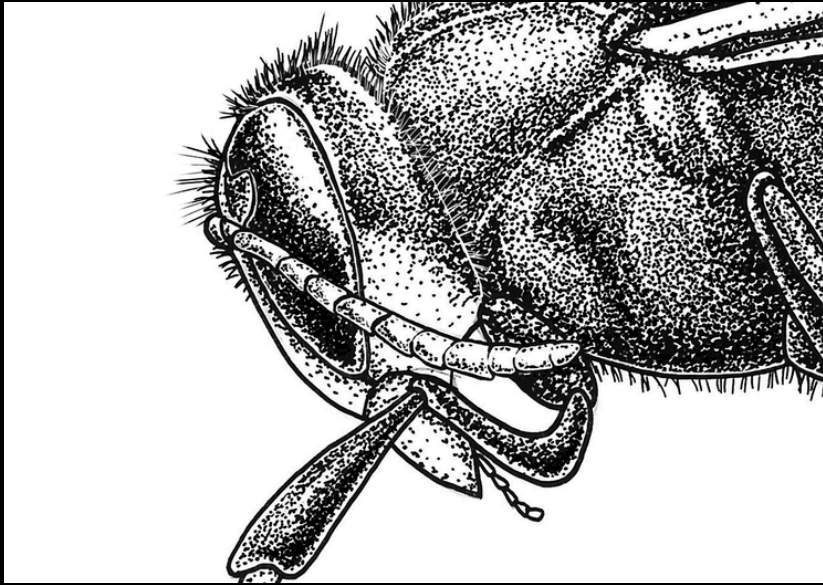

Invertebrados - *Vespa velutina*
Tinta china

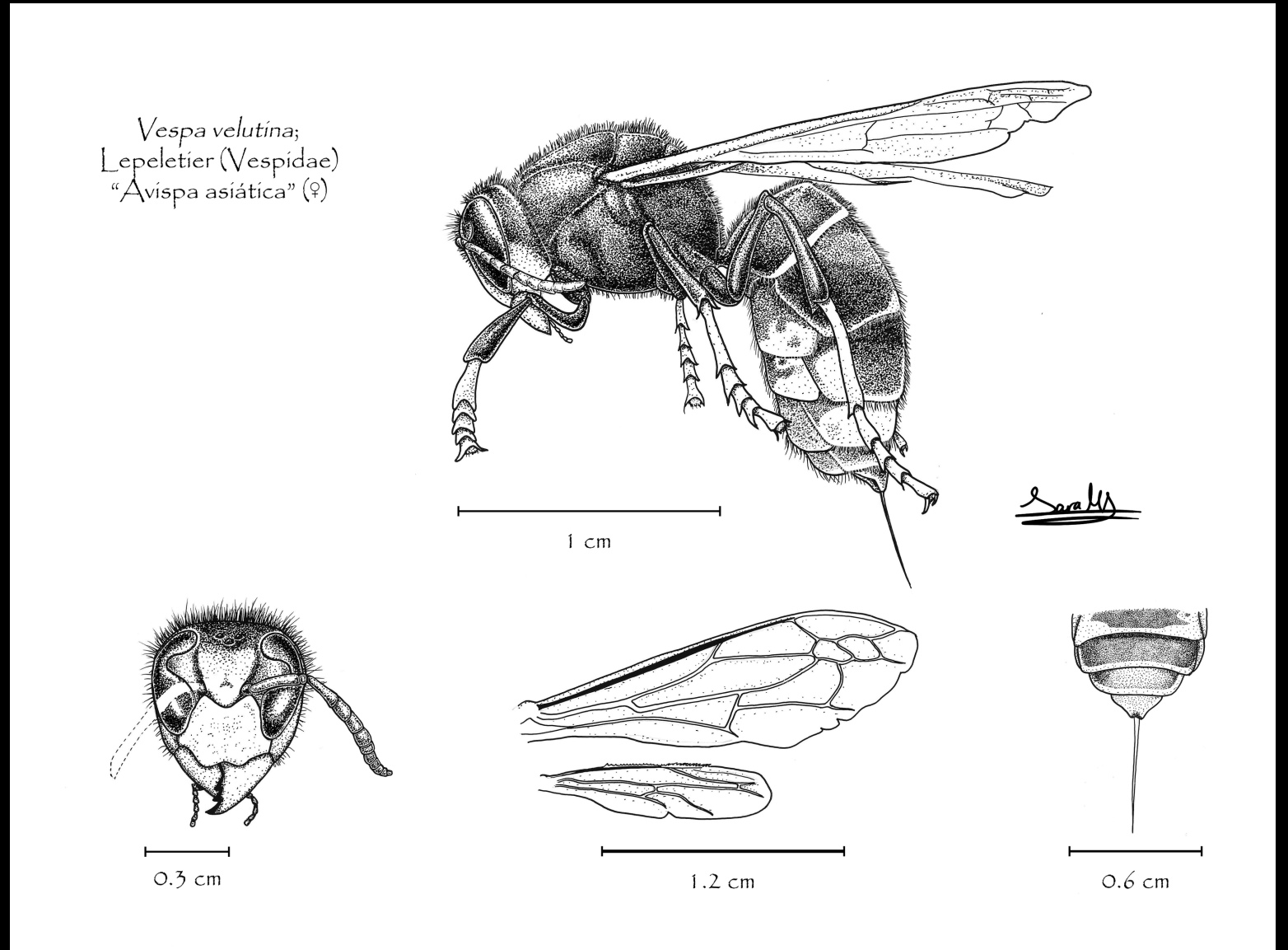

Sara Meisi Pérez Maqueda - Cienciasobrepapel
mimundosobrepapel@gmail.com

Natrix astreptophora; L (Colubridae)
"Culebra de collar ibérica"

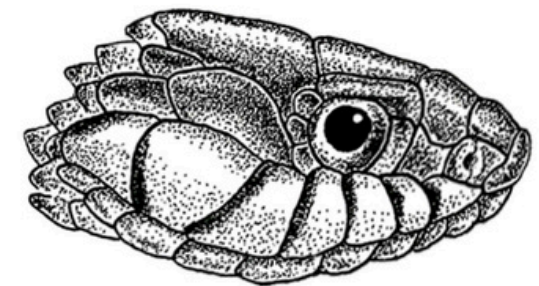
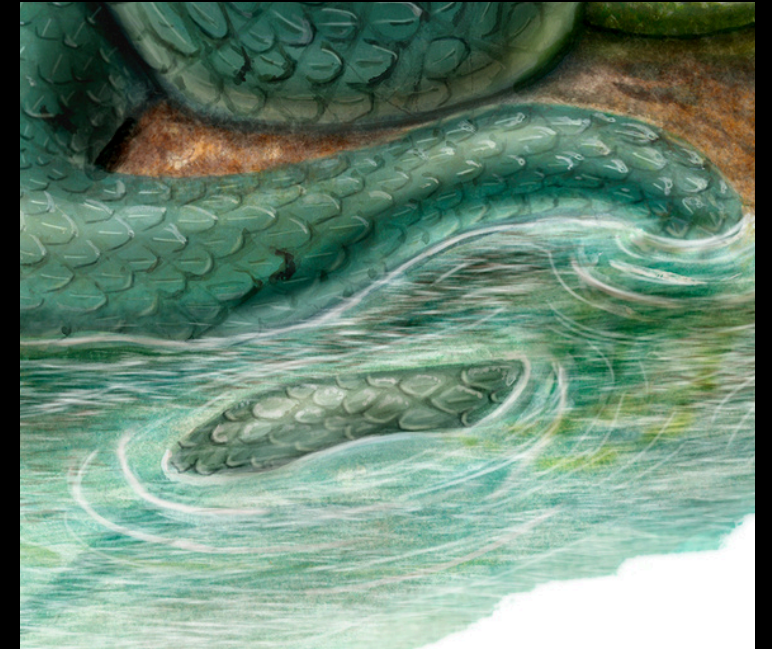
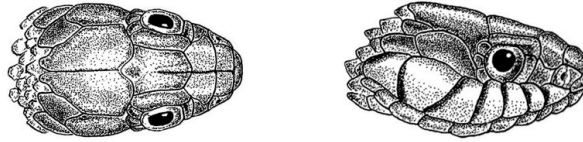

Reptiles - *Natrix astreptophora*
Gouache

Sara Meisi Pérez Maqueda - Cienciasobrepapel
mimundosobrepapel@gmail.com

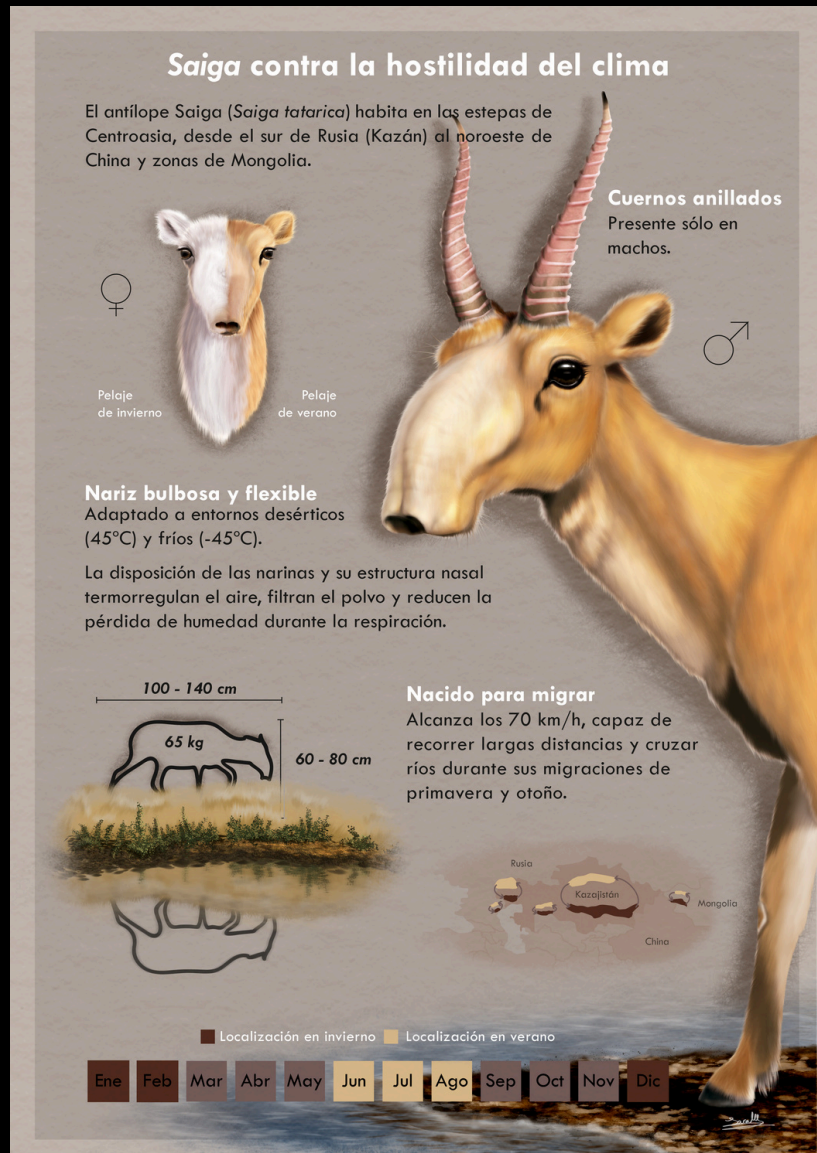

Mamíferos - *Saiga tatarica*
3D + Digital

Sara Meisi Pérez Maqueda - Cienciasobrepapel
mimundosobrepapel@gmail.com

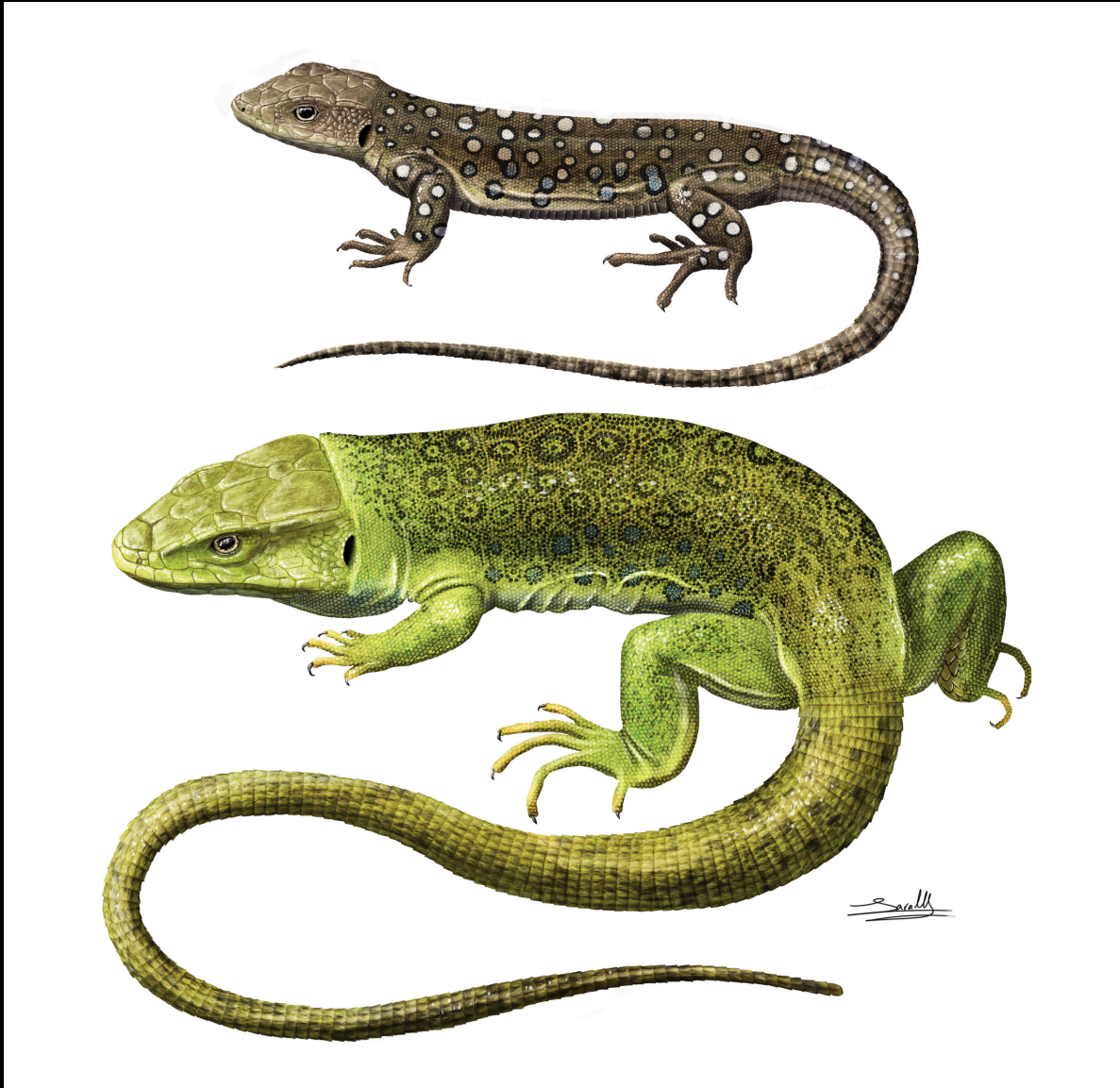

Reptiles - *Timon lepidus*
Digital



Sara Meisi Pérez Maqueda - Cienciasobrepapel
mimundosobrepapel@gmail.com

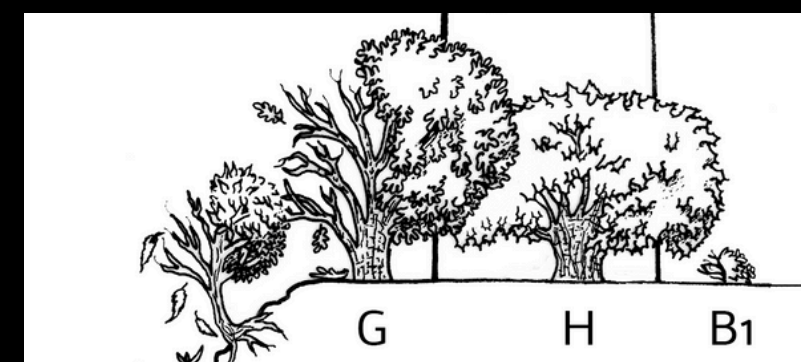
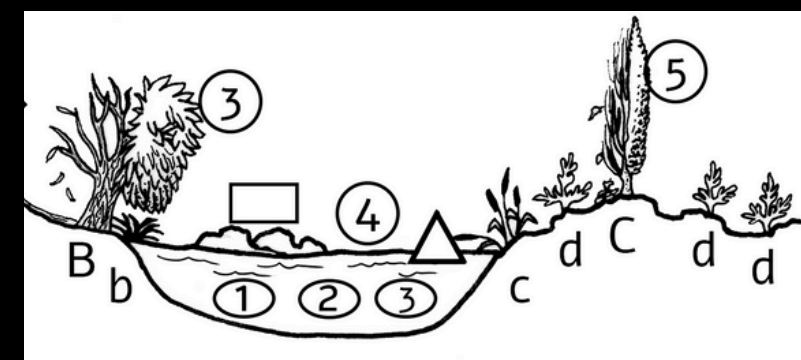
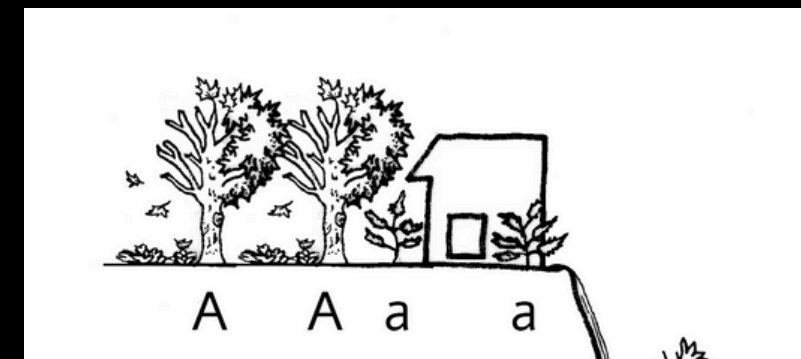
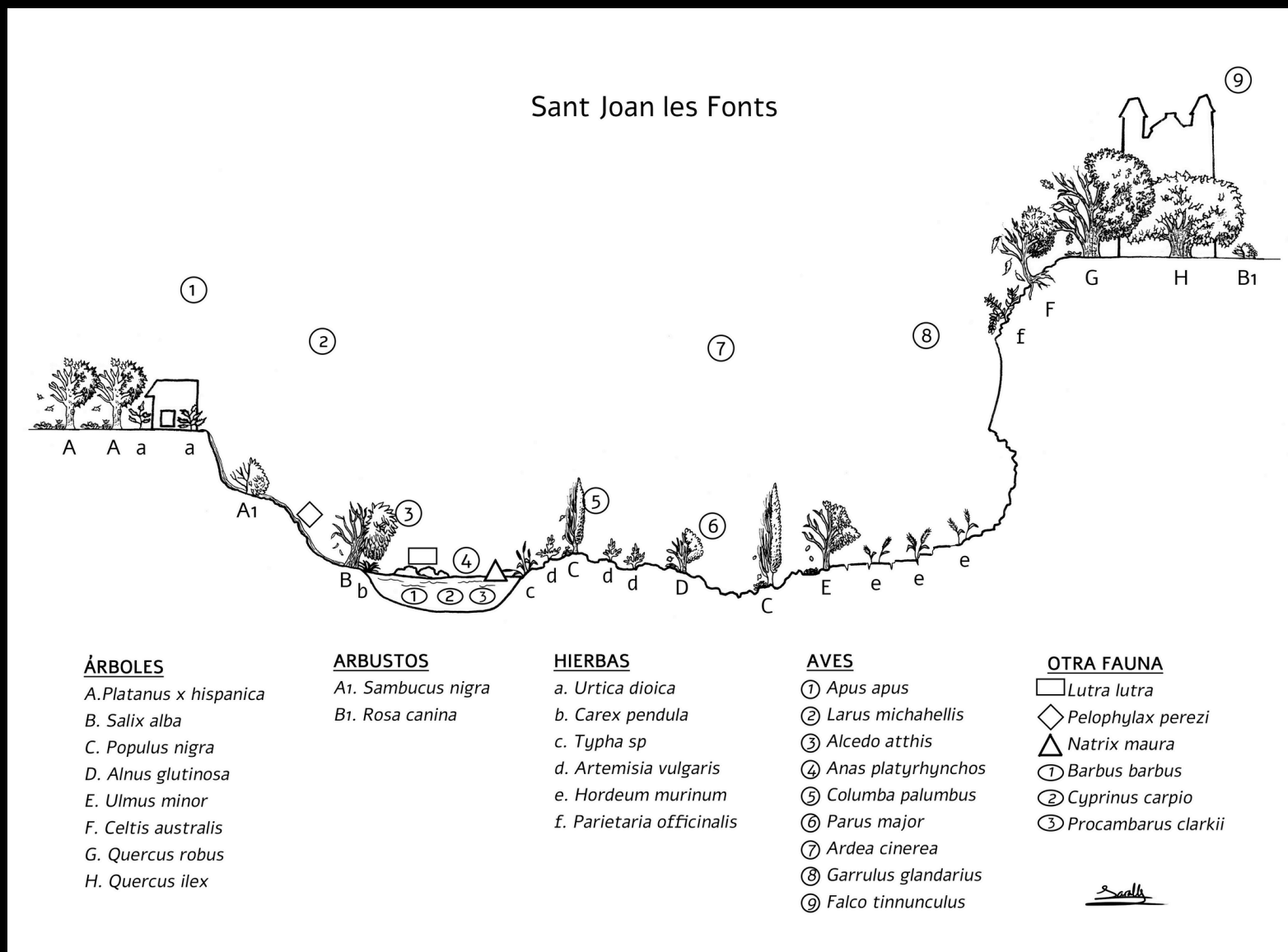

Paisaje - Transecto de Sant Joan les Fonts (Gerona, España)
 Tinta china

Sara Meisi Pérez Maqueda - Cienciasobrepapel
mimundosobrepapel@gmail.com

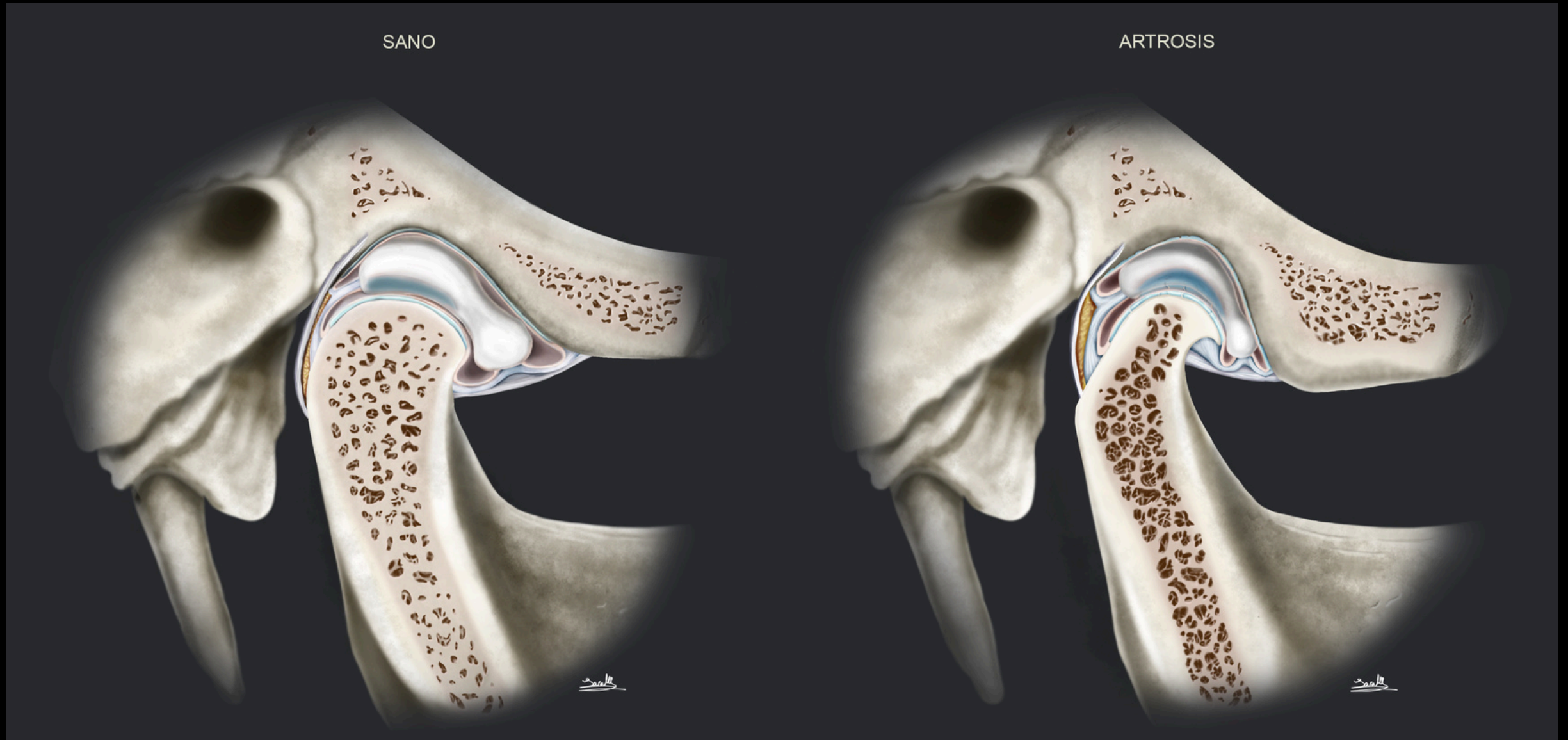

Medicina - Articulación temporomandibular sana y con artrosis
Digital

Sara Meisi Pérez Maqueda - Cienciasobrepapel
mimundosobrepapel@gmail.com

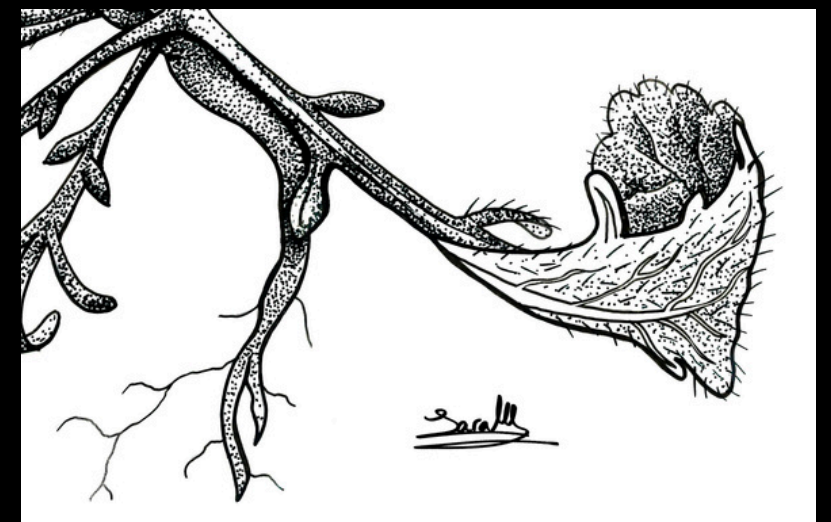
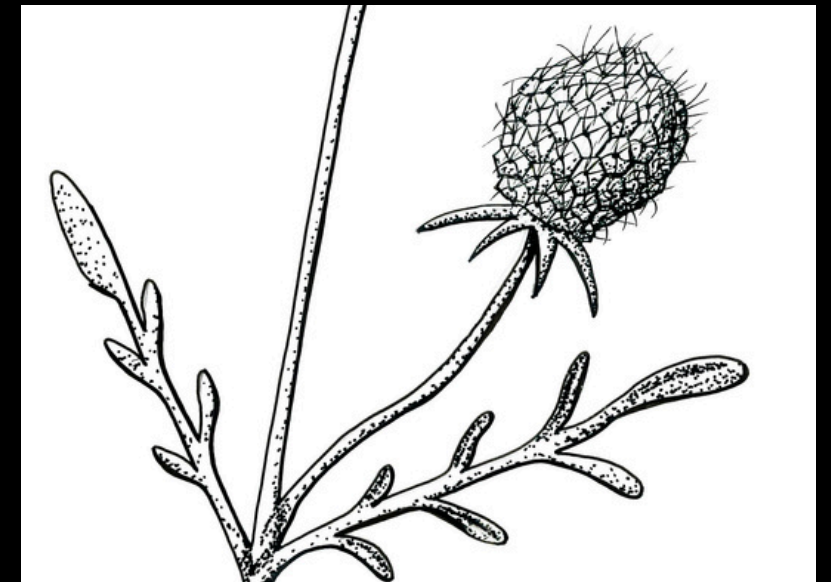
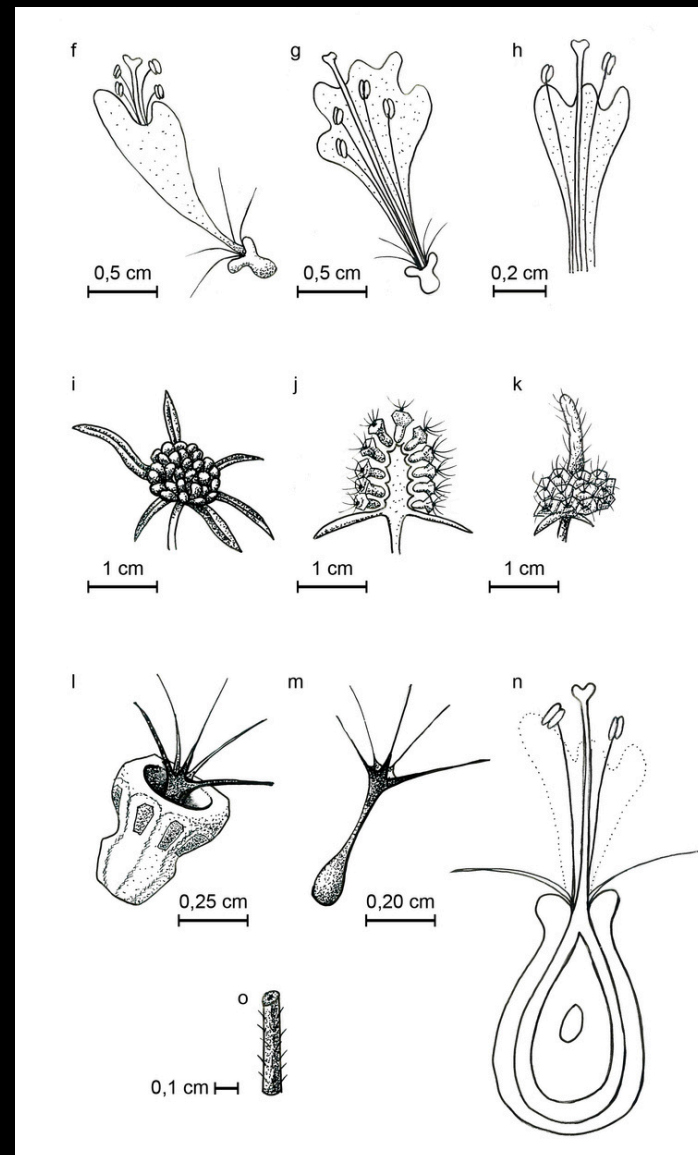
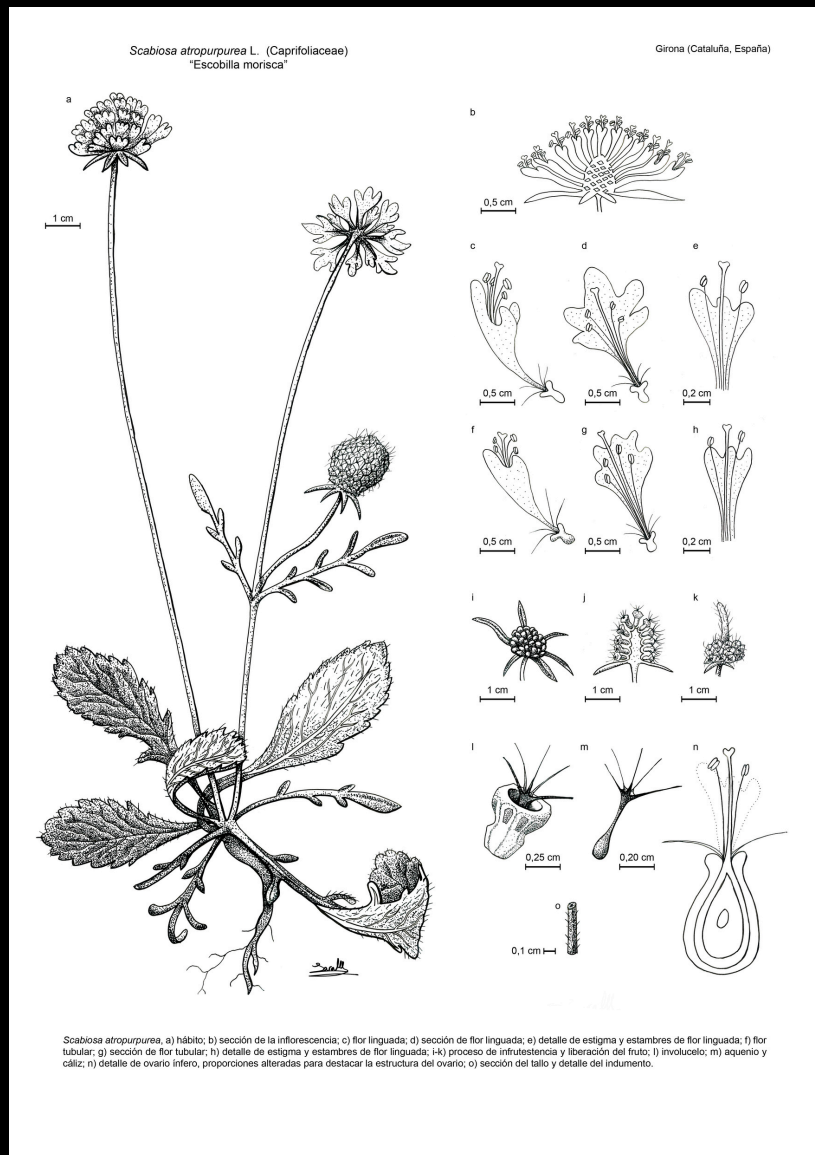

Botánica - *Scabiosa atropurpurea*
Tinta china

Sara Meisi Pérez Maqueda - Cienciasobrepapel
mimundosobrepapel@gmail.com

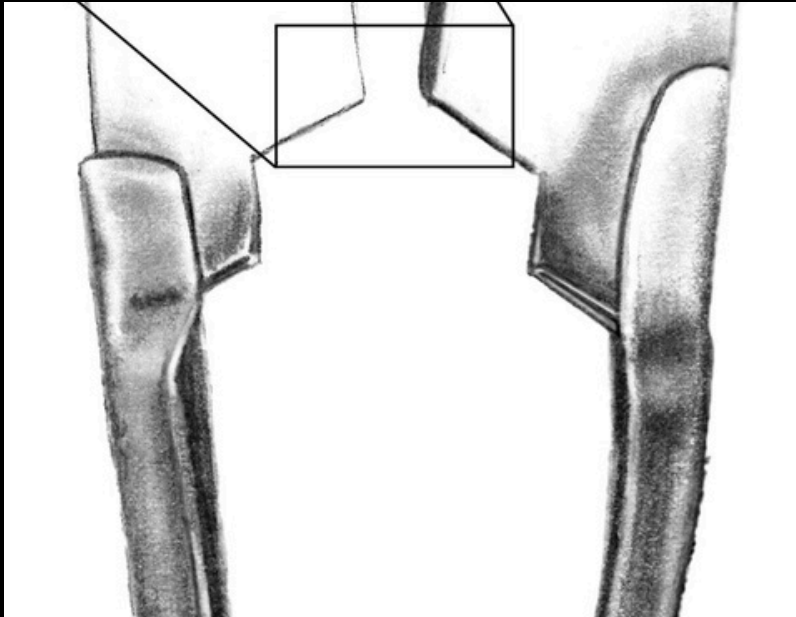

Antropología - Tijeras de esquilar
Grafito

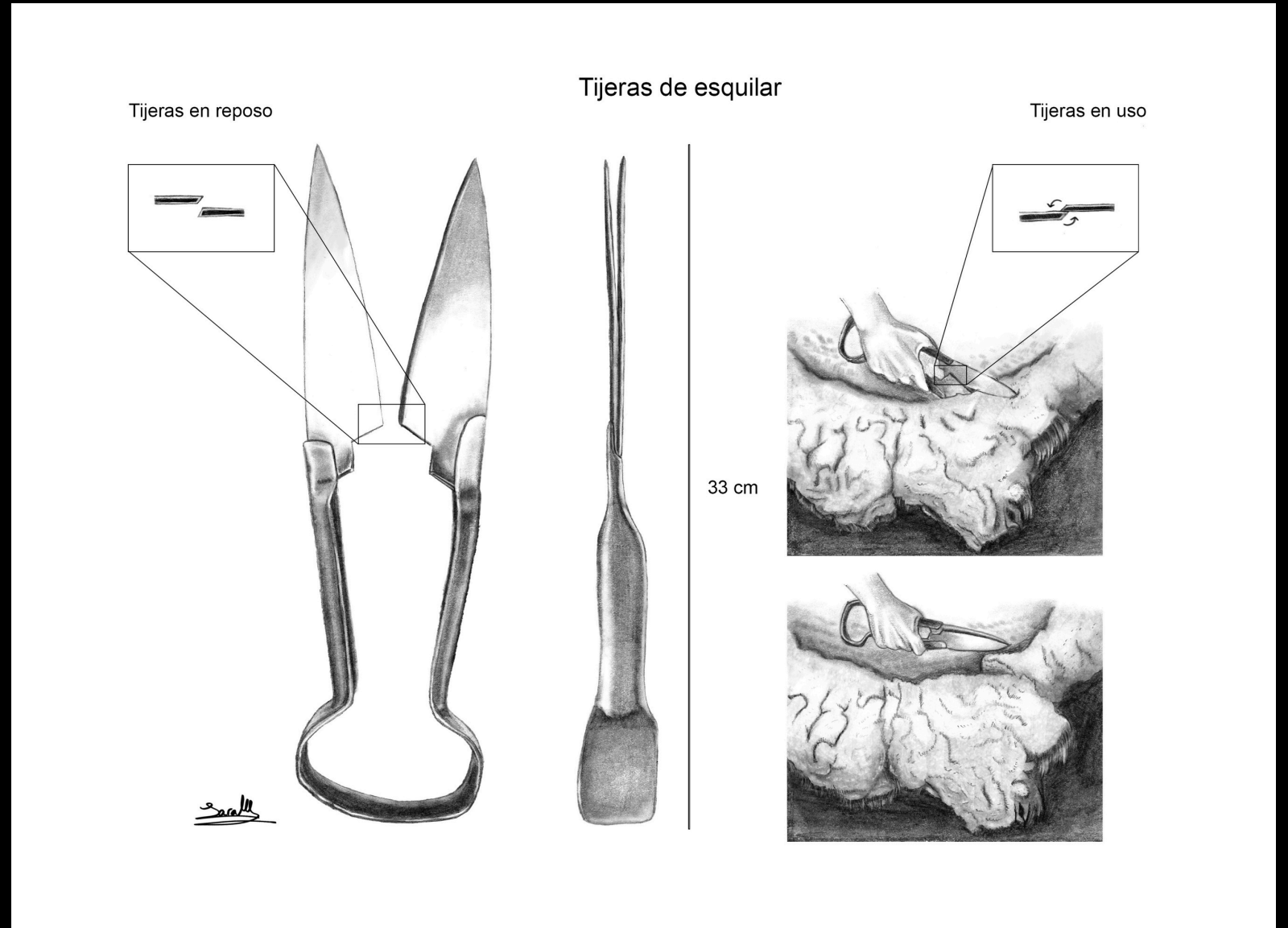

Sara Meisi Pérez Maqueda - Cienciasobrepapel
mimundosobrepapel@gmail.com

Relación del crecimiento dentario y alimentario de *Canis lupus*

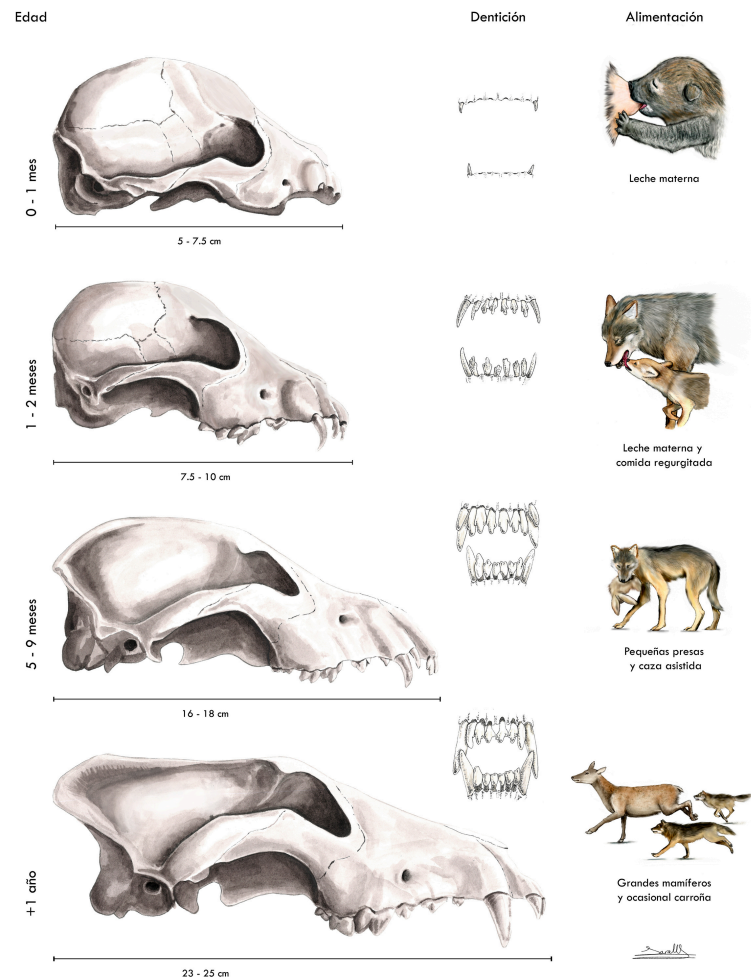

Leche materna



16 - 18 cm

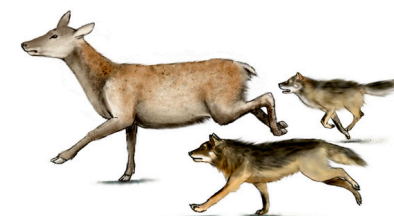
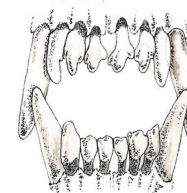

Grandes mamíferos y ocasional carroña

Mamíferos - *Canis lupus lupus signatus*
Acuarela + Lápices de colores + Tinta china

Sara Meisi Pérez Maqueda - Cienciasobrepapel
mimundosobrepapel@gmail.com

Sara Meisi Pérez Maqueda

COLABORACIONES CON



CONCURSOS PARTICIPADOS



EXPOSICIONES



Página web: Cienciasobrepapel

mimundosobrepapel@gmail.com